

**28MM 320X505 CM SDDDP01L (ART GAR35)**

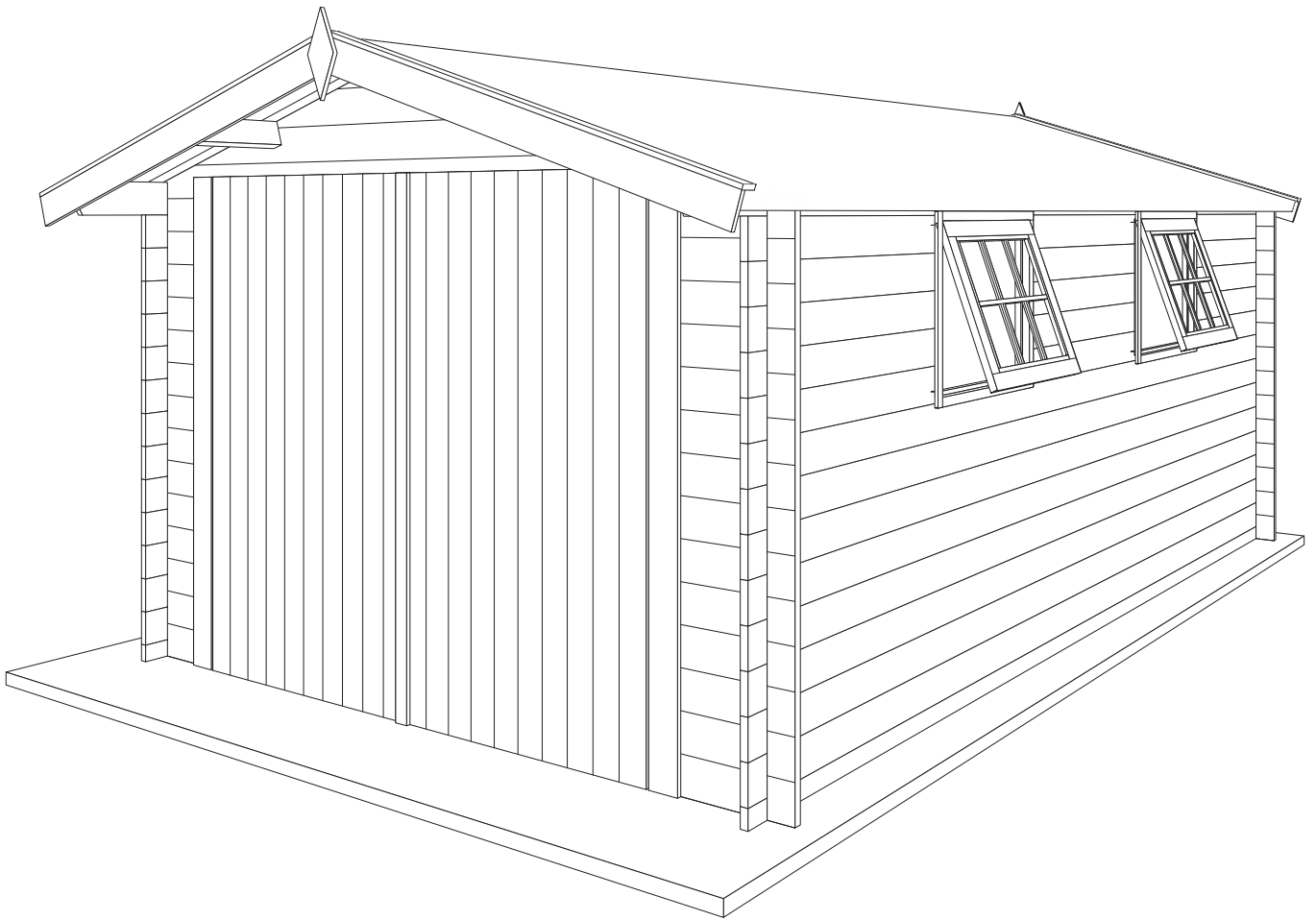

# **GARDENAS**

---

## **TIMBER GARDEN CONSTRUCTIONS**

**GEDETAILLEERDE ONDERDELENLIJST**

-

**LISTE D'INVENTAIRE DETAILLEE**

# Onderdelenlijst Liste d'inventaire

## Typ 28mm 320x505 SDDDP01L

### **GAR35**

Artikel nr / N° Article      Afmeting / Dimension      #      Functie/Fonction  
A      B      C

#### Wandelementen / Éléments des parois

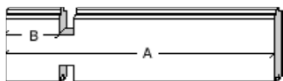

A1/0402/0100	402	100	(-)	<u>28</u>	naast poort voorgevel / côté porte façade
A1/0973/0100	973	100	(-)	<u>10</u>	naast raam zijgevel / côté fenêtre paroi latéral



A2/1550	1550	(-)	(-)	<u>5</u>	tussen ramen en deur zijgevel / entre fenêtres et porte paroi latérale
---------	------	-----	-----	----------	--

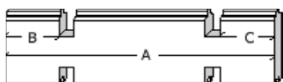

A3/3200/0100/100	3200	100	100	<u>14</u>	achtergevel / paroi arrière
A3/5050/0100/100	5050	100	100	<u>21</u>	zijgevel / paroi latérale

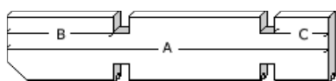

A5/5350/0400/100	5350	400	100	<u>2</u>	oversteek zijgevel / traverse paroi latérale
------------------	------	-----	-----	----------	--



A7/5050/0100/100	5050	100	100	<u>2</u>	basis zijgevel zonder deur / base paroi latérale sans porte
------------------	------	-----	-----	----------	---

#### Dakelementen / Éléments du toit



AK/S/3200/3/2	3200	(-)	(-)	<u>2</u>	puntgevel te assembleren / pignon à assembler
---------------	------	-----	-----	----------	---

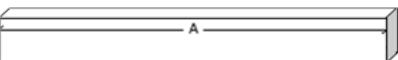

P2/5350/0400/100	5350	400	100	<u>3</u>	dakbalk / poutre du toit
------------------	------	-----	-----	----------	--------------------------



DP/1780	1780	(-)	(-)	<u>100</u>	dakplanchet / planchette du toit
---------	------	-----	-----	------------	----------------------------------

#### Afwerkingselementen / Éléments de finition



SRD/0807	807	(-)	(-)	<u>4</u>	sierlat boven raamkader / latte de finition cadre de fenêtre
----------	-----	-----	-----	----------	--



FSL/1800	1800	(-)	(-)	<u>4</u>	frontale sierlat / latte de finition frontale
----------	------	-----	-----	----------	---



SSL/1800	1800	(-)	(-)	<u>4</u>	stormsierlat op het dak / Latte de finition sur le toit
SSL/1920	1920	(-)	(-)	<u>1</u>	makelaar deur / Latte de cache porte



S	(-)	(-)	(-)	<u>2</u>	schildje / ecusson
---	-----	-----	-----	----------	--------------------



ZSL/5350	5350	(-)	(-)	<u>2</u>	Zijsierlat tegen dakplanchet / finition latérale contre planchette du toit
----------	------	-----	-----	----------	--

Dubbele Poort + 2 steilen / Porte Double + 2 él. chassis

A/DDP01L				<u>1</u>	
----------	--	--	--	----------	--

Opengaand Raam+kader / Fenêtre ouvrante+chassis

A/EOR01L				<u>2</u>	
----------	--	--	--	----------	--

Beslag / Quincaillerie

BESLAG/61				<u>1</u>	
-----------	--	--	--	----------	--

Roofing Rol /rouleau 11,85 m

3183R1185/1	11850			<u>2</u>	
-------------	-------	--	--	----------	--

Snij in 2x5,5 m / Coupez en 2x5,5 m

# 28MM 320X505 CM SDDDP01L (ART GAR35)

## VOORZIJDDE - FACADE

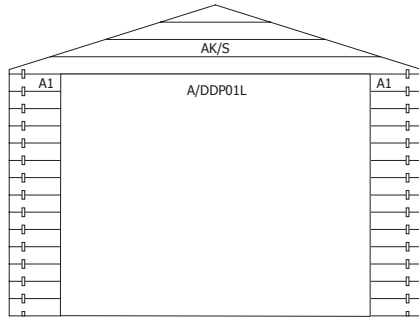

## RUGZIJDDE - PAROI ARRIERE

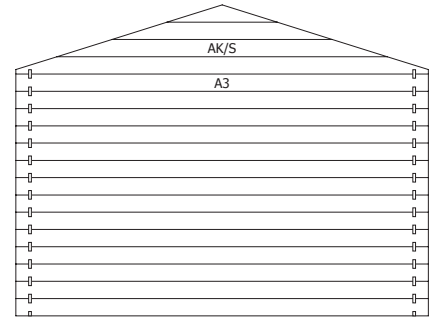

## ZIJWAND - PAROI LATERALE

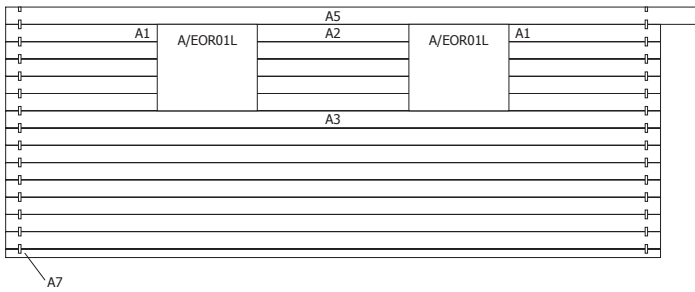

## ZIJWAND - PAROI LATERALE

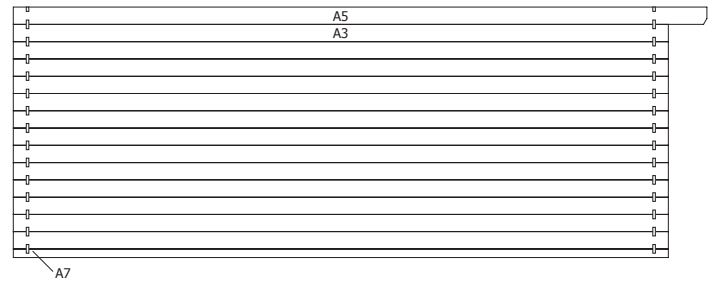

## DAK - TOITURE

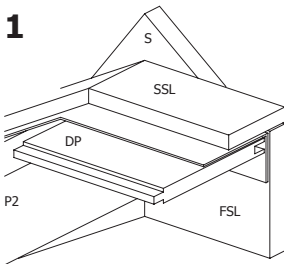

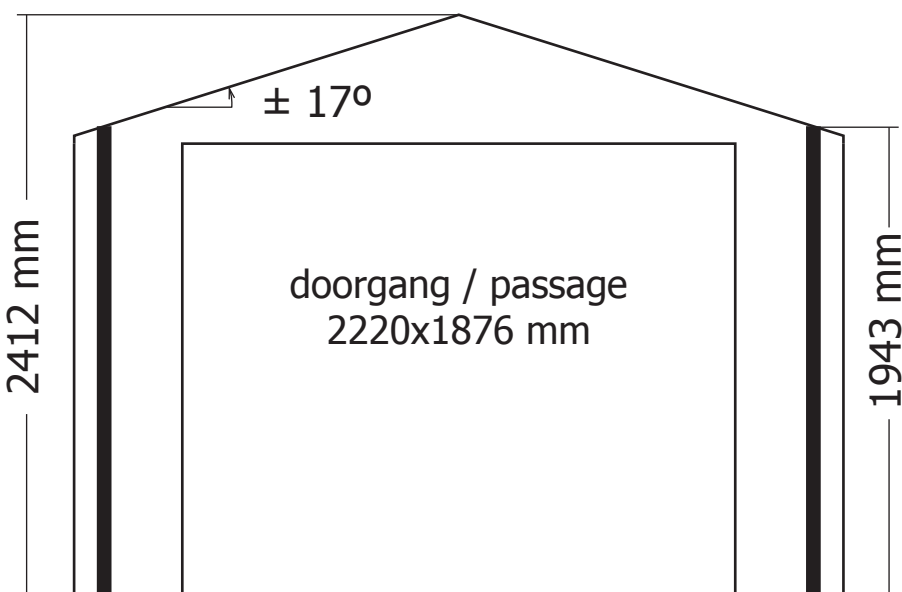
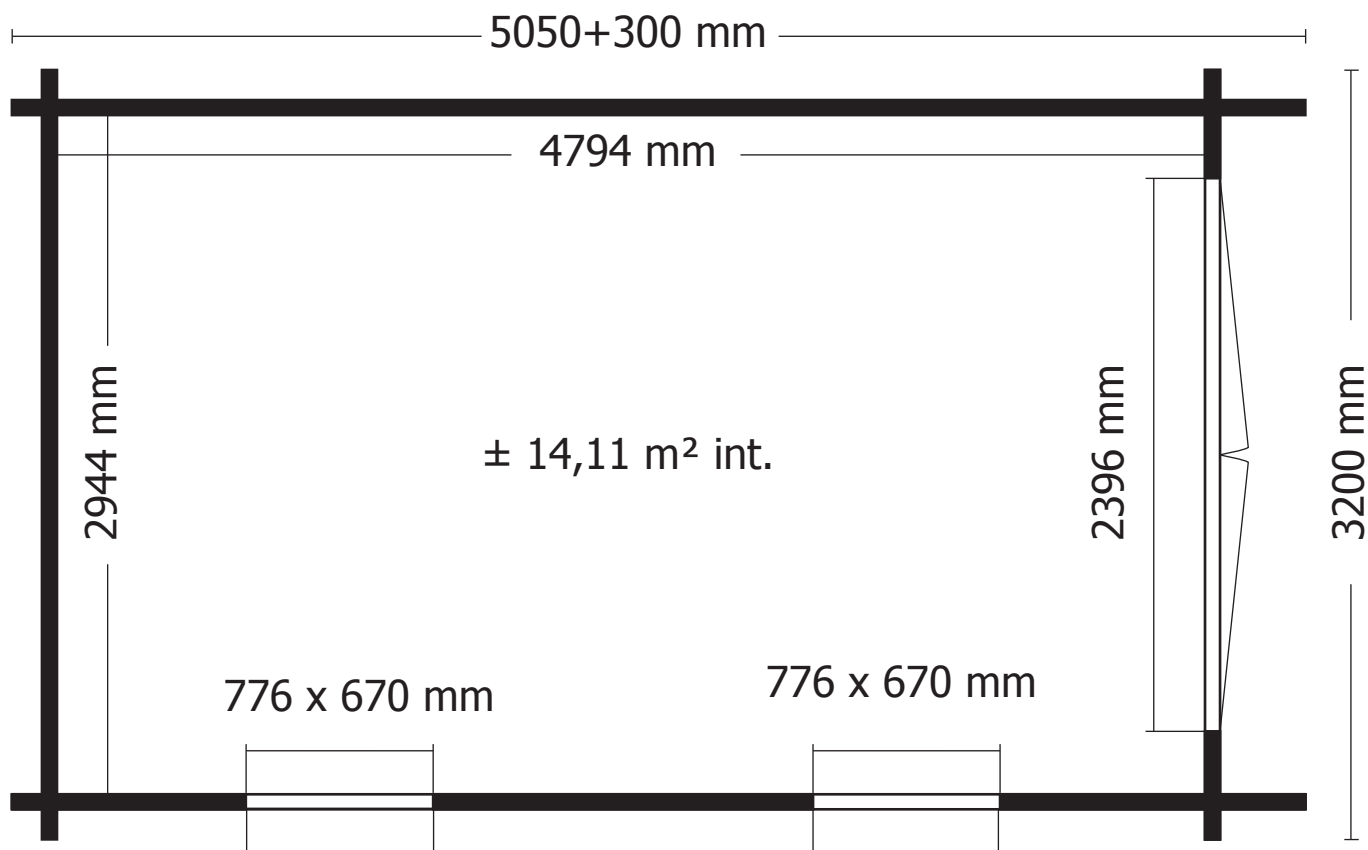

**OPGELET** : Behandel **ELK** onderdeel grondig aan alle zijden met een degelijk product dat beschermt tegen zon, weer en wind en tegen insecten en schimmels, **VOOR** de montage.

**ATTENTION** : Traitez à fond **CHAQUE** élément avec un produit protègent contre les intempéries, les insectes et les moisissures intérieur et extérieur, **AVANT** le montage .

# I 6bis.

**NL:** Plaats de poortstijlen over de planken, zoals op de tekening. Bevestig op elke poorthelft de bijgeleverde scharnieren. Plaats de scharnieren ter hoogte van de dwarslatten. Gebruik vijzen van 25 mm. Ga na dat de poorten haaks hangen en vijs de poortstijlen onderaan vast in de plank. Bovenaan vijs u de kaderdelen **niet** in de planken van de wand ("hout leeft"). Plaats links en rechts van de kaderdelen blokjes om deze bovenaan te blokkeren. Plaats het slot in de voorziene uitsparing. Vijs de makelaar op de buitenzijde van de poort met het slot met 4 vijzen van 35 mm. Breng binnen de grensels aan op de poort zonder slot, met vijzen van 25 mm.

**FR:** Placez le cadre de la porte sur les planches comme sur le dessin. Fixez les charnières, à hauteur des traverses. Utilisez des vis de 25 mm. Contrôlez que la porte est bien d'équerre et fixez à l'aide d'une vis le cadre en bas à la planche. En haut **ne vissez pas** les pièces du cadre au planches de la paroi ("Le bois vit"). Vissez une cale à gauche et à droite du cadre pour fixez celle si. Montez la serrure dans l'encoche prévu. Placez à l'aide de 4 vis de 35 mm la latte de recouvrement sur la porte avec serrure. Placez à l'intérieur les verrous avec des vis de 25 mm.

